

インボイス制度

対応しました

開始まで あと **4ヶ月**



早めに
対応したい

対応が必要か
わからない

どう変わるのか
知りたい

インボイス制度とは？

一定の要件を満たした適格請求書を売り手が買い手に発行し、双方が保存。買い手はその先の消費者様への売上で受け取った消費税額から、仕入時の消費税額を差し引いた金額で納税できる制度です。

内容は、裏面をチェック！



お問い合わせ

ゴクゴク 牛乳
 0120-5959-92

株式会社オシカワシステム

〒171-0014 東京都豊島区池袋 2-43-1
TEL: 03-5958-3210 Fax: 03-5958-3211
HP: <https://www.oskw.jp/>



卸システム

インボイスの申請には、① 適格番号、② 適用税率、③ 消費税が請求書に表記されている必要があります。
 また、売上日・商品明細の両方の表記も必要となりますが、請求書に無い場合は、納品書とセットで申請します。

請求書 + 納品書
 が必要な場合

請求書 Page 1 / 1

○○○○牛乳
 ◎◎◎◎販売店
 ○●●●〒1-2-34
 TEL 03-5958-3210
 登録番号 11234567890123

◎◎◎◎商店様

今日請求金額 262,827
 末日締 2023.04.30

前日請求金額 237,087
 前入金額 237,087
 繰越額 0
 今日請求上額 243,030
 繰越額 0
 消費税額 19,787

日付	品名	数量	単価	金額
04/01	伝票No. 901081287			35
04/05	伝票No. 901081288			71
04/12	伝票No. 901081289			26
04/19	伝票No. 901081290			67
04/26	伝票No. 901081291			17,768
(10%対象)		17,768		消費税 1,776円
(0%対象)		229,219		消費税 19,021円

請求書のみ
 の場合

請求書 Page 1 / 1

○○○○牛乳
 ◎◎◎◎販売店
 ○●●●〒1-2-34
 TEL 03-5958-3210
 登録番号 11234567890123

◎◎◎◎商店様

今日請求金額 209,825
 末日締 2023.04.30

前日請求金額 222,564
 前入金額 222,564
 繰越額 0
 今日請求上額 194,131
 繰越額 0
 消費税額 15,694

日付	品名	数量	単価	金額
04/07	通常 牛乳 1L	48	311.00	14,928
04/07	通常 牛乳 500	48	183.00	8,784
04/07	通常 牛乳 1000	48	246.00	11,808
04/07	通常 コーヒー 180	18	306.00	5,508
04/07	通常 コーヒー 1000	60	183.00	10,980
04/14	通常 牛乳 1L	60	311.00	18,660
04/14	通常 牛乳 500	60	183.00	10,980
04/14	通常 牛乳 1000	60	246.00	14,760
04/21	通常 牛乳 1L	48	311.00	14,928
04/21	通常 牛乳 500	48	183.00	8,784
04/21	通常 牛乳 1000	48	246.00	11,808
04/28	通常 牛乳 1L	30	319.00	9,570
04/28	通常 牛乳 500	30	189.00	5,670
04/28	通常 牛乳 1000	30	261.00	7,830
04/28	通常 コーヒー 180	36	179.00	6,444
04/28	通常 コーヒー 1000	48	181.00	8,688
04/28	通常 いちご 180	12	100.00	1,200
04/28	通常 いちご 1000	75	100.00	7,500
(10%対象)		8,100円		消費税 810円
(0%対象)		189,000円		消費税 14,700円

伝票単位・合計

日別明細 (縦)

請求書 Page 1 / 1

○○○○牛乳
 ◎◎◎◎販売店
 ○●●●〒1-2-34
 TEL 03-5958-3210
 登録番号 11234567890123

◎◎◎◎商店様

今日請求金額 465,309
 末日締 2023.04.30

前日請求金額 0
 前入金額 0
 繰越額 0
 今日請求上額 430,842
 繰越額 0
 消費税額 34,467

売上区分	品名	数量	単価	金額
売上	通常 01年乳180	360	46.00	16,560
通常	180年乳 1L	312	311.00	97,032
通常	1000年乳 500	792	183.00	144,156
通常	1000年乳 1000	30	183.00	5,490
通常	210年乳 500	408	100.00	40,800
通常	210年乳 1000	312	246.00	76,872
通常	400年乳 1000	168	239.00	39,972
通常	180年乳 180	144	101.00	14,544
通常	180年乳 1000	336	100.00	33,600
通常	1307年乳 1000	28	79.00	2,212
通常	1308年乳 180	312	88.00	27,456
(0%対象)		430,842円		消費税 34,467円

本数金額合計

請求書 Page 1 / 1

○○○○牛乳
 ◎◎◎◎販売店
 ○●●●〒1-2-34
 TEL 03-5958-3210
 登録番号 11234567890123

◎◎◎◎商店様

今日請求金額 262,894
 末日締 2023.04.30

前日請求金額 0
 前入金額 0
 繰越額 0
 今日請求上額 262,894
 繰越額 0
 消費税額 92 (19,822)

品名	区分	01	02	03	04	05	06	07	08	09	10	11	12	13	14	15	数量	単価	金額
牛乳 1L	明上	24	24	48	108												36	311.00	11,196
牛乳 500	明上	72	72	144	360												48	183.00	8,784
牛乳 1000	明上	24	24	48	108												30	246.00	7,380
コーヒー 180	明上	36	36	72	180												48	179.00	8,616
コーヒー 1000	明上	18	18	36	90												30	181.00	5,430
いちご 180	明上	48	48	96	240												72	100.00	7,200
いちご 1000	明上	48	48	96	240												36	100.00	3,600
フルーツ 180	明上	16	16	32	80												12	44.00	528
フルーツ 1000	明上																		
合計																			262,894
(10%対象)				8,800円														消費税 880円	
(0%対象)				254,094円														消費税 19,822円	

日別明細 (横)

納品書 No. 901081290

◎◎◎◎商店様

納品日: 2023年04月19日
 売上日: 2023年04月19日

◎◎◎◎販売店
 ○●●●〒1-2-34
 TEL 03-5958-3210
 FAX 03-5958-3211
 登録番号 11234567890123

品名	数量	単価	金額
牛乳 1L	60	311.00	18,660
牛乳 500	120	166.00	19,920
コーヒー 180	120	101.00	12,120
いちご 1000	120	100.00	12,000
合計			62,700

(0%対象) 62,700円 消費税 5,016円
 (10%対象) 1,200円 消費税 120円
 消費税 5,136
 (受領者) 合計 69,036

納品書

一括請求の場合、得意先ごとではなく請求金額の合計に対して消費税を計算します。
 また、請求金額の合計に対する値引分の消費税は、内税管理でも税抜額で表記する必要があります。

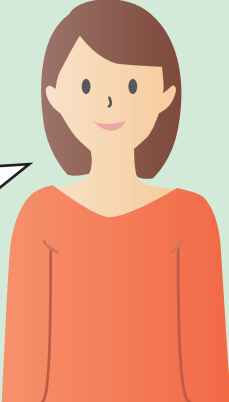

宅配システム

企業様向けの取引がある場合は対応の対象です。また、外税顧客に対し、内税商品の登録がある場合は消費税の税抜表記対応が必要です。

※卸システムも同様です

入金票 1 / 1

○×歯科医院様

請求月 2023年 6月分

請求額 7,707円

領収書

○×歯科医院様

御請求月 2023年 6月分

金額 7,707円

御請求書 No. 1000

○×歯科医院様

請求月 2023年 6月分

請求額 7,707円

消費税 639円

当月請求額 ¥7,707

内税でも逆算した税抜額で表記

外税商品

内税商品

※画像は開発段階のもので、変更になる可能性があります